盛京時報

休刊…中日大祭日禮拜日之翌日
大正三年陽十二月十八日 陰十一月初一日
本地價目（每張銅幣五枚每月七角五 外埠郵寄每月九角半年五元全年九五元）
告白刊例（一行二號字十六字起碼資一日每行四角登長則刊登面議）
發行人 佐藤善雄
編輯人 菊池貞二
印刷人 山本竹松
奉天大西門外大什字街路北
發行所 盛京時報社
電話 日二二番 中一六八號

論說

德皇果病矣（水心）

交戰國往往利用敵國君主或要人死亡之說。以鼓舞其士氣。故此等消息之來。吾輩中立國人民。應愼之又愼。不可輕信。証之往例而可知矣。當歐戰發生之初。即有墺皇崩御之說。吾人以墺皇當耄耋之年。又値邦家多難。百憂傷其心。萬事勞其形。所謂風燭瓦霜。或至不懌。亦非意外。而豈知時逾數日。墺皇崩御之說。竟屬無根。此一例也。又如德皇太子戰死之耗。亦屢見不鮮。而按之事實。則猶健在。此二例也。故吾人對於德皇病篤之說。向者亦疑爲聯合軍側之虛構矣。

乃據最近柏林消息。德軍大本營竟將德皇病狀正式公布。其文曰。（威廉皇帝。因患輕微之氣管支加答兒症。已臥床數日。故不能即返戰地。至關於一切重要軍情。則仍由參謀總長隨時奏明裁奪云）據此以觀。則德皇之病。殆已成爲事實。非特成爲事實也。其公布中所謂輕微之症。所謂奏明裁奪云云。必不免有幾分虛飾。以維繫其軍心。而其實際上之病况。或又較爲沈重歟。

吾人嘗考威廉二世之爲人。自即位以來。歷數十寒暑。事無鉅細。悉出親裁。現已年屆六旬。漸近桑榆暮境。雖曰天縱文武。精力絕倫。而以一人任軍國之重。究不能勝任而愉快也。加之自開戰至今。時逾四月。該帝東馳西突。入死出生。或沐雨櫛風。與士卒共甘苦。或單槍匹馬。任戰線之指揮。以一國之至尊。而親臨前敵。實從古罕有之例矣。故威廉二世者。現世界軍國主義之霸王也。其生其死。其安其危。皆與世界大局有最緊要之關係。吾人所可深爲注意者。

黃禍之說。威廉二世實首倡之。其岐視亞東民族之心於茲可見。乃今歐戰勃發。該帝又援引土耳其人以爲己助。而與白種爲敵。其急不暇擇耶。抑昨非而今是耶。使威廉二世而一憶及黃禍之言。當亦啞然失笑矣。

當歐戰之初起也。德軍在西歐方面。一舉而直搗巴黎。在東歐方面。數日而侵入波蘭。大有聲勢赫赫所向無敵之概。斯時歐人又有以德禍二字之名詞。喧傳於世界者。究之德禍之是否能延及世界。黃禍之是否能擾及歐洲。要皆非今日所可斷定。而黃禍之說。既爲威廉二世所首倡。德禍之說。又爲威廉二世所主動。則威廉二世於世界治亂安危之關係。要非尋常帝王所得比擬者耳。嗚呼。以一人而能左右世界之大勢。以一人而能上下五洲之人心。威廉二世亦人傑哉。

雜錄

總稅務司赫德籌餉節略

檢閱管卷內有前清光緒三十年總稅務司赫德籌餉節畧一件稽其內容以整頓地丁錢糧爲唯一之宗旨其時適日俄啓釁此與今日歐戰情事相同內省反觀尙覺赫德所陳不爲無見謹付印刷以備採擇

中華民國三年十月　稅務處督辦梁士詒啓

光緒三十年正月二十一日奉上諭外部代遞總稅務司赫德條陳一摺據該總稅務司稱練兵籌餉以地丁錢糧爲大宗若竭力整頓即用此欵練兵並可舉辦各項要政按里計畝按畝計賦令每畝完錢二百文確可經久百姓亦不受絲毫擾累現在財用一乏幾於羅掘俱窮一切應行要政如練兵等事尤爲萬不容緩之舉需欵更殷亟應切實通籌期有良法著該督等按照所陳各節體察情形悉心會商逐條核復妥速具奏原節畧著抄給閱看將此各諭令知之欽此

▲籌餉節畧第一

竊維現在東方兵釁已開固由日俄兩國各違所願然實由於中國積弱所致該兩國日後如何結局或須二三年或須五六年正難逆料惟至結局之日中國之大難即作矣若欲彼時不受人指使反能令人聽我之言非乘此機會力圖自強不可惟自強之道首在練兵練兵之要先須籌餉中國每年關稅鹽課地丁等項統計不過八十餘兆兩而還欵賠欵去其大半是非另籌的欵不可近日論籌欵者亦不少書策之人面鄙意則總以整頓地丁一事爲較有把握也查中國地方寬長可謂有四千里新疆蒙古東三省地方未計在內則統計面積即有十六兆方里每方里內應有五百四十畝即按五百畝計之則十六兆方里內應有八千兆畝若令每畝完二百個銅錢之賦按二千個爲銀一兩計之則每十畝應完銀一兩八千兆畝即應完銀八百兆兩惟不能每年按此數計算緣年分有豐歉地土有肥瘠又兼各處山水按當日李文忠公曾云可完錢糧之地有三分之二現即以半計之實徵應有四百兆兩之數一年有此地即一日有此欵較之他項進欵確有把握確可經久國家憑此定大計應辦各事之欵有盈無絀而百姓亦不受絲毫擾累若蒙照行則此事辦法應另備節畧呈奪

▲籌餉節畧第二

按照首節所計應得四百兆之鉅欵是地丁錢糧一事不可不力爲整頓也向來此事辦法莫患於取民者多歸公者少擾累日甚弊混日增今既亟圖整頓則此等辦法必不可行然以中國之民納中國之賦則中國之官熟悉情形擬定辦法似較勝取法於外人惟以總稅務司之意揣之若照後開各節舉行必可期有成效至於經辦之詳細章程竊以爲章程愈密則開辦步遲反不如先行著手得步進步愈其詳細章程積久自成茲將大畧辦法隨列於後

一若請旨通飭各省同時一體開辦勢必各自立法反致紛岐不能劃一難求實效今擬先自某省某府內之某一縣地方起手此縣成推之鄰縣自可漸推漸廣

一若擇定某縣開辦即請選派明幹候補人員十員隨同該縣辦理以儲日後遣往他處辦理此事之材

一應由該縣將本管境內分作東西南北四大段隨即出示明白曉諭居民凡有地之家限一月內該業戶應將有地若干畝坐落某段暨四至方向開列一單並另具一圖親赴本縣衙內呈繳該縣接收後應即在某段新立之冊簿內照原呈編號詳細註明

一告示內應有一警戒之條云現在本縣不派人各處丈量任聽各業戶自行開報倘查出有未經赴縣呈報之家或日後丈量時查出有以多報少者即將未報之戶暨匿報之地科罰等語意

一業戶各自呈報縣署立妥冊簿後應由該縣發給業戶編號之諭帖各一張令其於每年十月初旬親持諭帖赴縣按照帖內畝數交納錢糧每畝二百個銅錢至所發諭帖應另備一簿留其存根以便對查

一以上出示報縣立簿發諭各事應限三個月內辦妥至三個月底所派之十員每日在縣署會同辦公身歷目睹必已明晰即應分遣赴本府所轄各他縣會同各該縣照第一縣辦法限三個月內辦清仍於分遣時各派候補官十員分隨學辦至第二期三個月底即可謂本省一府之事辦結

（未完）

英國少年軍

（馳驅戰場搬運軍需冒險不怖勇敢可嘉）

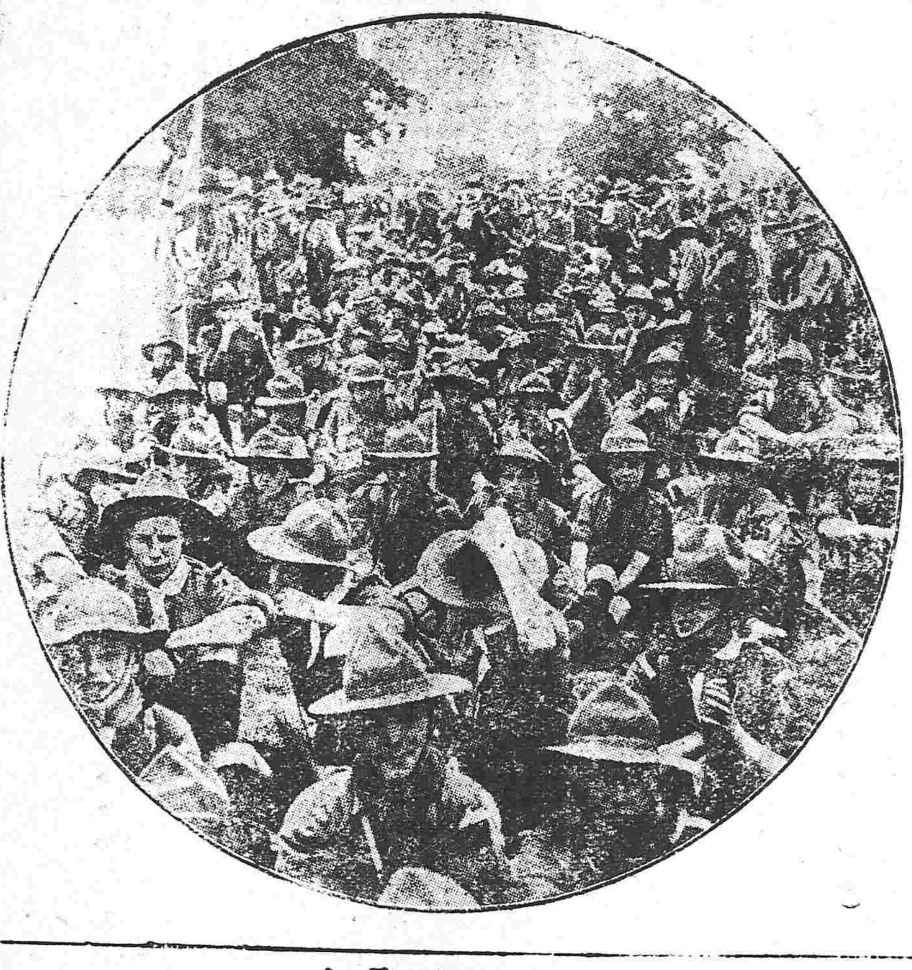

翻新出奇之殺人器

（一）毒氣　各國莫不謀利用毒氣以殺敵據確實消息稱德克魯伯炮廠已造一種炮專以施放毒氣者刻已得專利製造權不日即將見之於戰地矣發明此毒炮者爲德人柯爾威色在美國已得有專利權自稱已以其專利權讓麥克魯伯矣該炮之彈爲一極巨之圓球其端有一長桿納於炮中而巨球則在炮口外當放時桿能與球脫離而球則落於敵軍中球中滿盛毒氣炸裂時可死敵兵一千餘人其組織可分爲三部一爲桿直入於砲中者也一爲彈一爲一重錘在桿與彈之間而連續此二物者也當放時此重錘即自行分裂而桿與彈亦脫彈乃値前而爆烈焉

（二）日光力　今日軍器發明家之第一大目的則欲利用日光力以爲破敵之用現正設法使飛行機載大凸鏡以聚日光燒毀敵軍砲臺營房及軍械處等倘此舉而能實行則名都巨城可頃刻變爲炭燼聞西歷紀元前二百十四年希臘大發明家阿起米得氏用聚光鏡曾燒毀敵船云

（未完）

敬啓者向蒙垂顧感銘殊深今因三重紡織並大阪紡織二公司爲推擴營業起見合併一大工廠改稱東洋紡織公司所有一切營業仍照以前經理而各貨商標前有三重大阪等二字樣均改東洋二字固無待言至于各種商標及貨成質毫無變更且又多加改良以圖發展而酬光顧之雅意嗣後尙祈多爲賜顧是荷特此佈達順頌財安

本公司內容
資本金 一千四百貳拾五萬圓
公積金 一百萬圓
製紡錘數 四十六萬錘
織機數 一萬二千台（擬添三千台）
工人數 四萬人

各貨商標
線 花旗 打連 洋機 細旗 坎布
十六麒麟　十六桃印（加重）　十六三軒
十四三軒　十二三軒　十碼赤鷲
人面　三號二甲　龍頭　圈鷄　双鷹
龍頭　双鷲　象　李太白　英瓜
牡丹　双鷲　金魚
軍人　玉金花　鷹　鹿
軍人　三象

東洋紡織公司
代辦　三井洋行　敬具

增發壹圓金票聲明

啓者本銀行玆增定壹圓金票訂於大正四年一月初四日發行與暫用銀行劵即指株式會社第一銀行劵並韓國銀行劵謂之一併通用以便內外仕商先期佈聞

大正參年拾貳月　日　朝鮮銀行

分說

表面

一壹圓劵竪二寸三分橫四寸三分式爲長方形其表面左傍之上部藏有槌子、丁字其下部是係鍵子、分銅等之陰影可以透視也而劵面印色專用凸凹兩版其圖式分說開列於後

一本票周邊花樣之下部格內印出朝鮮總督府印刷之字樣巨中央上部亦印桐葉並李花其下橫記朝鮮銀行劵之五字又其次記有壹圓之二大字左傍附印左開一節文字

此劵引換ニ金貨又ハ日本銀行兌換劵壹圓相渡可申候也（本金票即當兌換金貨或日本銀行兌換劵之一圓之意）

二又其左傍印有朝鮮銀行之字樣右傍壽老人肖像以上文字並花樣共用黑色

右肩上部並左肩下部之記號右肩下部並左肩上部之番號以及總裁圖章均爲赤色而劵面格內印出橙黃色細織其餘一體併印赭色、橙黃色之兩種

裏面

一中央細紋中印壹圓之中空字樣而其細紋、英草字、圖章等類均用赤色

二中部開設兌換事宜之英文並日文（明治四十四年三月法律第四十八號朝鮮銀行法ヲ遵奉シテ發行スルモノ也）遵奉明治四十四年三月法律第四十八號朝鮮銀行法批發之意也並左部朝鮮銀行等之名文字徽章細紋花樣總是鼠色

往上海定期輪船廣告
榊丸　十二月廿四日（陰十一月初八日）正午
神戶丸　十二月十九日（陰十一月初三日）正午
大連開每禮拜四　上海到每禮拜一　上海開每禮拜六　大連到每禮拜三
頭等票日金四十圓（一去）日金六四圓（來往）
二等票日金二十七圓　同　四十圓
三等票日金十圓
本事務所及在營口遼陽奉天鐵嶺長春各站均可發買聯絡船車票
兩輪船現均備有無線電信以期通信之便捷而保乘客之安全
南滿州鐵道株式會社
大連埠頭事務所

歐洲大動亂

●德軍復將被擊

德軍擬在最右翼開始迂回運動俄軍因此現正極力悍禦行將擊退之

●德國之野心

德軍現在比國普拉塞爾利越滋那鳴爾等修加防備尤極堅固確有永遠佔領之意

●德國彈藥漸形缺乏

德國漸有彈藥匱乏之虞

●德皇病狀加劇之耗

瑞西伯爾來電據伯林消息云德皇之病狀現益加劇病名爲氣管支炎侍醫雖以施手術于咽喉部爲便然聖躬衰弱未便實行擬俟體力恢復後再施手術云

●塞軍前進不已

塞軍現仍繼續前進已抵舍巴滋及龍尼塞附近俘擄奧兵二万八千以上並鹵獲大砲七十尊速射砲四十四尊

●塞軍克復伯爾克拉都市

塞都來電塞軍激戰多時後驅逐奧軍克復伯爾克拉都市

●駐比德軍中瘟疫盛行

駐比國克爾杜列地方之德軍中瘟疫盛行罹此疫者計已一千餘人

●法國輿論嚮望日軍之援助

法國各報迭次著論勸告政府懇求日本派兵歐洲以資痛擊德國至於報酬則應如其所望云云（以上倫敦來電）

●波蘭之德軍已無能力

波蘭之軍事形勢可毋庸憂慮德軍進襲之勢雖宛如波濤然已被俄軍完全阻止俄軍又擬在加里西亞向奧軍加最後之痛擊

●柏林市之非戰思潮益熾

德皇病狀頗爲沈重現由戰地回還伯林加意調養刻下伯林市民不堪戰亂之慘害非戰思潮已達極点每日有民衆數萬圍繞宮城絕叫迅速息戰以俾吾等獲食等語囂囂怒號光景悽慘就中婦女之哀泣尤爲可憫

●俄亦慫恿日軍赴歐援助

俄國各報均著論說極力慫恿日本出兵歐洲若魯斯哥、司羅窩報則謂世界無比之高等統率者所指揮之日軍若赴歐洲援助法國其精兵一現於繆子河則條頓族（指德人）如何震駭如何恐怖而日本因之於世界人道上獲得不朽之名譽殆無疑義（以上俄京來電）

●伊普爾附近之戰況

德軍在伊普爾附近之逆襲漸次進展該地方現正在大激戰中據聯合軍方面之報告云德軍大敗已向路普爾方面退走

●德軍向穆拉瓦却走

俄軍之報告云德軍在羅維滋被俄軍阻止其進路漸次向穆拉瓦方面退走

●俄軍渡俞夫拉的斯河前進

俄軍擊退土軍已渡俞夫拉的斯河而進

●奧公報所披露之捷音

奧國公報匈牙利軍擊退俄軍于喀巴西安山脈之北方又有奧軍在其西北部擊破俄軍

●德艦得列斯甸號無恙消息

前電傳有德艦得列斯甸號已被轟沈一事茲聞該艦仍然無恙頃已逃抵智利盒達列拿斯埠之說

●葡政府拿捕王黨議員

葡國里斯本市來電該國會王黨議員等對於政府之外交政策及左袒聯合軍已行動員事宜猛然反對搗亂議場政府即令該議員退場並拿捕王黨議員多名嚴加懲辦

●土國民衆舉行戰爭奉告祭

土國各州均有神聖戰爭之奉告祭若達馬斯加斯市有民衆三萬列隊示威並在德奧兩國領事署前歡呼萬歲旋赴沙拉典之陵墓舉行奉告祭（以上舊金山來電）

東亞之情勢

●政府擬調稅關長之作罷

北京政府擬將大連稅關長立花政樹氏（日人）調補青島稅關長因日本之抗議現已作罷

●任青島稅關員之交涉尚未解決

駐京小幡代理公使頃向北京政府要求畧謂日本擬將青島稅關從速開設確係爲顧全中國商務前途故其稅關吏員宜以日本政府所推荐者暫行補充然中國迄未承認（以上北京專電）

●日皇優禮英國巴少將

英國巴那滋斯頓少將一行昨（十五日）覲見日皇特豪優禮並賜餐焉

●上海長崎間海底電線竣工期

上海長崎間之海底電信定於年內竣工

●神尾司令官凱旋

神尾司令官訂於明晨（十八日）晉京奏凱

●政友會注意突擊

政友會結束漸堅決計推倒大隈內閣其提增師問題突擊政府之期迫在兩三日以內

●兩院開議近聞

本日（十七日）上下兩院開會異常平靖

●大禮費預算案之通過

大禮費預算案現已在下院通過

●兩派競爭漸盛

政府黨非政府兩派相互開會辯難漸熾

●英報論日人之歡迎巴少將

倫敦的里克魯尼克爾報云東京市民歡迎英國巴那滋斯頓少將一事尤爲可紀念之事蓋攻陷青島之功績不得不歸諸日本軍隊然日人以巴少將爲凱旋之將軍欵待無所不至可欽佩哉日人之天良也又日自日英同盟以來英與印度兵日軍提携從軍以此次戰爭爲濫觴同盟上之利益因之永可保持云云

●預算案審查之進行

預算案大約于十八日提交預算分科會審議（以上東京專電）

●泰晤士報稱賞日本之行動

倫敦泰晤士報讚賞日本行動謂日本對于與英國之協同目的極力援助卓著功績實係全英國民所感謝不置者也英國當歐戰勃發時依據日英同盟條約向日本請求援助日本慨然允諾竟不辱任俠國民之名其行動洵堪稱賞云云（以上倫敦來電）

●俄報評論日本增師案

俄報維爾威雅要特莫斯丁將日本各報之反對增師論大加駁斥畧謂日本各報均以爲日本若在朝鮮添增二師則必傷俄國民之感情然由實際上觀之此論誤矣增師朝鮮俄國反歡迎之中國現下之政治頗難信賴極東形勢尤屬可慮日本之所以增師者蓋出於不得已耳夫俄國現已與日本之同盟國（英國）感情極佳若更與日本訂約同盟其利蓋不可測

●青島已允商船輸運貨物

青島掃海雖未竣事然物品缺乏住民窮困軍政署有見于茲特准商船運貨入埠（以上俄京來電）

●恭親王以文墨自娛

恭親王現在青島日軍保護之下安堵如故從事文墨（以上青島來電）

▲地方自治條例草案

政府上年解散自治時當經一再宣言並非不要自治團體不過因以制度不良欲重新組織茲聞刻已由內務部擬定地方自治試行條例經政府討論會審定於日昨提交參政院請其議決該院已定於八日開初讀會茲照錄條例之全文如下

▲第一章 總則

第一條 地方自治依本條例之規定由地方公選合格紳民承縣知事之監督辦理地方公益事宜

第二條 自治區域分爲三種如左（甲）甲種自治區（二）乙種自治區（三）丙種自治區 前項自治區域由縣知事依地方情形劃定四區至六區其由二縣以上合併之縣得增至八區詳請該管長官核准咨報內務部 其有人口稀少財力薄弱之偏僻縣村得由縣知事詳請該管長官核准不設自治區 凡認定爲特別自治區域或未設縣治地方不適用本條例之規定

第三條 地方自治事宜如左（一）在自治範圍內向由紳董辦理或應由紳董辦理事項（二）縣知事委託辦理事項

第四條 自治區得就自治事宜議定自治規約但不得與本條例及他項法律抵觸

第五條 凡居住於自治區內者不論本籍與否均爲住民 住民依本條例所定有享受本地方公益之權利及分任本地方負擔之義務

第六案 住民且備左列資格者爲選民（一）有本國國籍者（二）男子年滿三十五歲者（三）居住本自治區接續至三年以上者（四）年納直接國稅十元以上或有不動產價格五千元以上者 住民有品學素爲地方所倚崇者雖不備第三款第四款之資格得由縣知事認定爲選民其捐助或募集鉅資辦理地方公益事宜實有裨益於鄉里者亦同 年納直接國稅較本自治區納最多之數尤多者雖不備第二款第三款之資格亦應作爲選民

第七條 有左列情事之一者不得爲選民（一）品行悖謬營私武斷確有實據者（二）曾處徒刑以上之刑未復權者（三）營業不正者（四）失財產上之信用被人控實尚未清結者（五）吸食鴉片者（六）有心疾者（七）不識文字者

第八條 有左列情事之一者停止其選舉權及被選舉權（一）現任本地方官吏者（二）現充軍人者（三）現充本地方巡警者（四）現在學校肄業者（五）現爲僧道及其他宗教師者

第九條 凡被選爲自治職員有左列情事之一經縣知事之認定得不就職或退職（一）確有疾病不能常任職務者（二）確有他項職業不能常居境內者（三）年在六十歲以上而精力衰頹者（未完）

關梁氏啓事 請看黑山學界風潮永息

中外要聞

關於劉總長被劾之談論

據近日外間喧傳海軍總長劉冠雄實被肅政史五人聯名上章彈劾據聞其所劾之重大條件則為濫用公費庇護亂黨用人不公三項昨有某政客對於劉總長被劾之事語云劉總長被劾之對事果屬以上所傳之三項與否雖未能確知然就海軍部擢用人員辦法上觀之則確有不公平之証柄考海軍用人之標準第一須屬福建人與總長為同鄉者第二則須通曉英語者果使福建人中真懷有海軍學識者擢以顯職則他人尚無間言然而除福建人以外其餘他省人之富於海軍學識者從不能被擢於相當之位置職是之故遂致暗懷隱恨者已實繁有徒矣其次又因擢用通曉英語人之故其流弊尤不堪言觀該部拔擢之人材中毫無海軍知識經驗者甚多或係為外國律師之翻譯人員或係前充外國洋行買辦及在洋行中為學徒者甚至亦有在外國旅館飯店中會當下人者是則海軍部一般人員之履歷也劉總長用人之標準業已如此故此次留學日本之學生縱然研究海軍實務學術之真面目畢業者既不能深通英語又非福屬福建同鄉勿論人材若何亦決不以重要視之也則如日前海軍學生問題竟蒙嚴重迫害之濫判者亦未必不由於此劉總長用人既有以上所言之品評至其亂用公費一節余等雖未有許多確聞然而其用人既如此不當則推其結果亦烏能不招斯等劾論遽行加諸其身乎至於庇護亂黨則不但未聞其事然據余等所知則劉總長之為人卻係常招革命黨員之厭惡者革黨既惡之若再如外間所傳庇護革黨又將招政府所惡則劉總長兩面均招厭惡矣亦可謂陷於進退維谷甚不利益之地域者矣云云

各省巡按使駐在地之遷移

各省巡按使駐在地遷移一節政府近日正在籌議大約已有端倪將於明春實行一直隸巡按使移駐保定一江西巡按使移駐九江一湖北巡按使移駐漢陽一湖南巡按使移駐岳州一福建巡按使移駐廈門一江蘇巡按使移駐蘇州一安徽巡按使移駐廬州餘未詳

地方自治規復與立法院之關係

地方自治試辦條例業由政府草擬提交代行立法事之參政院核議在案該草案約本月廿前後即可公布施行政府之意該條例公布後即通飭各省巡按使轉飭各縣知事迅速照該條例着手組織尅期成立政府對於此自治制度所以如是亟亟者固由於自取消各省自治機關後所有各地方之公益事業多歸停滯不可不速圖規復既可為各行政官之輔助又可釋一般人民之驚疑然因立法院之選舉將次着手進行凡關於調查及種種事項所賴於地方自治機關者甚多故不得不為自治機關之速行規復此實其中最主要之原因也

代行立法院之閉會及臨時會

參政院代行立法定於十五日下午一時開第二十八次常會其議事日程(一)私壚治罪法案(大總統提出)(二)暫行刑律補充條例案(大總統提出三讀)(三)證券交易所法案(大總統提出二讀)(四)義務教育請願書(請願者北京教育會)四項云并聞該院代行立法定於十二月二十九日行閉會式惟重要法案應議決者甚多勢不能待至來年九月開議聞年後由大總統召集臨時會議兩個月云

鹽課已允撥還三百萬元

公使團答覆我政府要求撥回鹽稅餘款之照會允先交三百萬元以應年終急需

劉總長被劾之又一說

海軍部劉總長被肅政廳糾彈一案已誌各報茲查此案發生在數月以前肅政史夏壽康君為最出力夏氏與各肅政史對於該部缺點早即留心調查忽有一案發生係劉之姪某將在外勾欄中暗買某妓欲贈之某外國人肅政廳得此消息即欲糾彈事為劉總長聞知即將此事打消而案遂中止嗣又調查該部用人諸多不當遂聯合方貞夏寅官程崇信傅增湘等合詞糾彈其間最重條款稱其用人不當毛仲芳等不才溺職且涉亂黨嫌疑許繼祥謬引軍法弗稱厥職又有某軍艦重案且稱該部一無建樹笙歌徵逐以部務為談笑之場各等情此案呈上大總統頗覺為難以為中國海軍方在幼稚領袖海軍實難其人且去年湖口亂起劉氏以海軍巡閱江海功勳卓著不可湮沒故將原呈交國務卿轉示劉總長意在不給已往整頓將來劉總長見此彈章急欲自求遠嫌懇請總統派員查辦以期水落石出總統遂將此彈章批交內務總長朱啓鈐查察朱總長亦以海軍人材缺乏主張和平了案將來此案結局該部職員或須酌量易人劉總長當不至因此去職云

外人游歷經商約法摘要之通咨

外交部昨日咨照內務部署云近來外人來華經商遊歷日漸繁夥其遵守約章者固不乏人而任意妄為自由行動者亦往往有之倘地方官未能深悉條文自必應付失宜動釀交涉本部為懲前毖後計特將約章成案中凡屬遊歷經商等項摘要編輯成冊俾地方官遇事有所依據除山東一省已由本部直寄外其餘各省應請貴部酌寄各該省長官轉飭各地方官備閱云并聞約章成案摘要一書之內容載有咸豐八年中法天津條約第□欵光緒二十二年六月十一日中日通商行船條約第五欵與第六欵及第八欵同治二年九月總理衙門咨三口通商大臣遊歷通商執照不得依抵作內地買賣單照文光緒十三年十月十七日中葡北京條約第十六欵同治元年五月初二日總理衙門咨南洋大臣洋商不准在內地設立行棧文咸豐八年五月十六日中英天津條約第四十七欵光緒三十年十月初六日中葡通商條約第十四欵以上各條均係摘要登錄於地方極有關係若能依據辦理我國交涉當不致如前之失敗也

同盟罷工之趣聞（北京）

農商部錄事長胡應日前抄錄公文送登政府公報中有訛字無數當被農林司第一科主事諶日華令其重抄不料第二次仍有訛字以致諶主事頓發雷霆即將公文撕破並痛詈胡之無能此時代理司長韓竹坪以時候尚早尚未到署諶即呈請總務廳轉飭章總長斥革該錄事當由總長批准不意該部錄事全體大為不然因諶撕破公文侮辱錄事未免令人難堪是以有全體辭職之說欲爲胡應一申不平章總長如何對付尚未得悉云

辦理插花之近情（貴州）

貴州有所謂插花地者綜計全省幾於無縣無之積習相沿百弊叢生於行政區域實多阻礙前戴巡按使在任時頗謀整頓主張劃撥已先從興義貴筑普定鎮遠邛水各屬着手辦理嗣又具呈中央請設督辦以期一舉擴清按貴省本係苗疆當初改省制設立縣治地面過寬後則劃分爲兩縣或三縣於撥地之際只論肥瘠不問遠近而各屬之地又多係土司管轄不過間歸流官撫治而已故有漢里土里之名嗣後改土歸流後其地之偏僻磽薄者仍直受土司管轄不過間歸流官撫治而已故有漢里土里之名嗣後添設縣治則又或撥漢里或撥土里漢里中亦有脫入十一里者此外更有買營入縣及一局兩轄頭之種種陋習其尤牽掣不清者土司之女不肯下嫁其所屬之土人必令遠適嫁時輒以田土賠從用作奩資女嫁何處即赴就近官署報畝升科官吏只圖增加糧額亦不慮地方之遙遠此皆插花地之所由來而貴州一省所以獨多也於是弊端百出無法治理地方官縱欲有爲而所屬之地所轄之民往往間關阻隔呼應不靈若不整齊劃一卽難望政治之進行經前戴巡按使籌計劃於劃撥插花之經費不過三萬餘元擬由本省自籌惟非從上下游各設督辦一員不足以資鎮懾特具呈請准照辦已奉批令交新任龍巡按使查核呈復矣

竟有明火執杖之盜匪（上海）

本邑西鄉徐家匯前晚一時半有盜匪二十餘名駕船兩艘至該鎮西港口停泊各執鎗械火把擁至居戶姚姓家門首擬用竹梯扒墻進內圖劫正紛擾間經鄰近崗警瞥見火光知有盜警飛回淞滬警察二區三分署報告當經該署員余炳文立帶通班巡警嚴裝荷鎗赶往兜捕該盜亦開槍拒敵且拒且退逃至西江口仍駕來船竄往龍華灣一路逃逸致未緝獲查詢姚姓因盜未入門故未失物事後經余署員查得該鎮教堂林立駐有防軍警察該盜等胆敢明火執仗肆圖搶劫實屬胆玩已極特與北洋陸軍龔團長派駐該處之黃排長商定自即晚起軍警兩界會同巡防以保治安

帮匪騷擾商輪之駭聞（上海）

長江一帶帮匪自經馮上將軍張巡閱使嚴飭緝捕後無地自容群以上海為逋逃藪已經淞滬警察廳長偵悉迭飭各區署嚴行查緝在案詎前日午間浦東日商大阪公司長江商輪大吉大利兩船自漢口回滬到埠時突有帮匪二百數十人各執器械蜂擁上輪將旅客行李强行搶掠該公司所用碼頭偵探蘇麟上前攔阻各匪欲與爲難蘇探立鳴警笛由該公司所用之印捕四名及鄰近太古碼頭偵探顧三福聞警趕來間放空鎗兩排始將各匪驅散幸未肇事

俄蒙又訂武器購入之條約

東報云俄蒙新定立借欵三百萬盧卜契約及締結鐵路敷設條約七條電綫架設條約十一條等迭誌報端查悉于此三條約外并訂有武器購入之條約六條云

清丈地畝之大舉

清丈地畝大總統已令內務財政兩部會擬辦法將來須設清丈總局局設督辦各省設分局局設會辦以本省巡按使兼充而督辦一席由大總統特派大員任之云

法國軍事家推料戰局

大陸報云倫敦每日郵報十一月九日登載法國著名軍事家私人之言評論戰局久暫謂此戰共分六幕第一幕爲德軍穿越比國侵入法境第二幕爲瑪恩河一役及德軍退走愛恩河第三幕爲愛恩河戰事接連開萊之大戰第四幕爲德軍退後與末斯河戰事第五幕爲德軍續退與萊因河戰事第六幕爲聯軍進兵柏林第一第二兩幕業已過去第三幕開萊大戰今年十二月初旬尚難完全結束第四幕末斯河戰事須五個月之久約一九一五年四月底或五月初可以完畢第五幕萊恩河戰事須十個月之久約至一九一六年二月第六幕聯軍進兵柏林談判和約爲時頗久約一九一七年和約可以告成聯軍可以撤退統計戰局始終不

各省財政廳之收入

自各省財政廳設立而徵收機關遂直隸中央各省巡按使不過負其監督之責任而已故前清督撫專擅財權之弊業已一掃而空據財政部人所述該部彙核各省三年度歲入預計之概數共計一萬萬五千六百零九萬五千餘元茲爲調查各省財政廳所管歲入預計之槪數如下

(一)京兆尹直隸財政廳暨熱河財政分廳等所管歲入合計九百零八萬餘元

(一)東三省歲入合計一千八百五十四萬餘元

(甲)奉天財政廳所管歲入一千一百三十一萬餘元(乙)吉林財政廳所管歲入四百萬零八百餘元(丙)黑龍江財政廳所管歲入三百一十五萬餘元

(一)山東財政廳所管入歲一千零一萬七千三百餘元

(一)山西財政廳暨綏遠財政分廳所管歲入合計五百六十四萬七千六百餘元

(一)河南財政廳所管歲入九百一十萬餘圓

(一)江蘇財政廳所管歲入一千三百九十四萬餘圓

(一)安徽財政廳所管歲入四百九十九萬餘圓

(一)江西財政廳所管歲入七百六十四萬餘元

(一)湖北財政廳所管歲入一千零五十萬餘元

(一)湖南財政廳所管歲入七百六十一萬餘元

(一)福建財政廳所管歲入五百三十九萬餘元

(一)浙江財政廳所管歲入一千二百四十六萬餘元

(一)四川財政廳所管歲入一千零四十一萬餘元

(一)廣東財政廳所管歲入一千四百六十八萬餘元

(一)廣西財政廳所管歲入三百三十一萬餘元

(一)陝西財政廳所管歲入四百七十壹萬餘元

(一)甘肅財政廳所管歲入二百三十七萬餘元

(一)新疆財政廳所管歲入壹百五十七萬餘元

(一)雲南財政廳所管歲入二百餘萬元

(一)貴州財政廳所管歲入二百壹十餘萬元

新聞記者俱樂部之發生

吾國報界數月以來維持外交督促內政於言論鼓吹之中扶翼政治之進行可謂能盡代表輿論之天職者也惟國步艱難變遷叵測重大問題以待解決者甚多非集思公益難圖輿論一致之功況近來言論界之岑寂已臻極點尤宜交換知識共圖發展聞北京報界中人上海旅京記者現已組織新聞記者俱樂部開報界團體一新紀元日前開成立會由在京記者旅京記者公舉薛大可烏澤聲陸哀周泰霖四君幹爲事組織已將就緒開幕之期想不遠矣茲將其簡章錄後亦報林幸事也

新聞記者俱樂部簡章

一 以謀交換知識並發展新聞事業爲宗旨

一 凡爲新聞記者皆可入本俱樂部爲部友但須得部友二人以上之介紹

一 設幹事四人由部友公舉半年一任幹事職權執行爲部友多數決議之事

一 設書記一人或二人速記一人僕役若干人歸幹事雇用

一 每月開會一次議決各部友提議之事件

一 有臨時發生之事由幹事通告開臨事會

一 開辦經費由發起人籌墊

一 每月收入由各部友月納二元

一 每月支出先定預算如收入不敷預算內之支出由幹事隨事籌措一切收支每月由幹事於常會時報告部友查核

一 部址暫設鐵門安慶會館

一 本章程可隨時由多數部友決議修改

獎勵實業十一家

大總統頒發獎勵實業家匾額農商部調查應得獎者南通州大生紗廠上海求新鐵廠等計共十一家

著小說記者現因病告假十日俟病愈即當續登閱者諒之

各省新聞

●川省捕戮教匪之善後

川省陳巡按使批東川道嘉陵道道尹會詳查明逆匪朱天元肇亂始末情形並善後辦法一案云據詳查明逆匪朱天元肇亂始末情形已悉該匪朱天元假託朱明後裔倡傳邪教散布妖經歷時數年之久致令川東川北邊疆各地愚夫愚婦受其迷惑黨徒既衆遂欲竊弄潢池查其所作僞檄以及聯對讖語狂悖已極可知煽亂謀逆早有鐵證各該地方官忽然不察幾令星星之火勢成燎原責以事前疏忽之愆誠有萬難辭卸者幸經本公署嚴令查拿後即能奮勉圖功既捕獲從黨多人以散其勢復廣派偵探跟踪踹捕卒使首魁就戮地方未被蹂躪本署巡按使不咎既往兼取善善從長之意已將出力各員分別呈請獎叙在案惟以地方經邪教播傳之後恐流無識或有墮入迷途而終不一悟者竟聽其醞釀流傳如自昔之白蓮紅燈流毒至於數世終亦地方之害所陳善後各策自當以搜查邪教妖經悉令民間焚燬爲杜絕後患之計但應飭地方官妥慎辦理不得稍涉騷擾多書白話淺說以祛民惑一面責成團甲沿門勸導俾吃齋奉教之人翻然改其初度而又以利害悚則取締族結保規則俾知父詔兄勉其自能出其所藏經符呪讖燬盡無遺其次不肯者或有爲匪習邪情事即責族長舉發否則治以容縱之罪如是則書上遊衍皆在目視手指之中即鈎距鉏筒未始非形格勢禁之道是在地方官持以精心毅力而已仰該道等即錄批分飭認眞辦理情形詳復察奪至所陳萬巴宜達各縣宜於適中地點添設分治一層自亦爲因地制宜起見惟各縣疆域廣袤不一且犬牙相錯就中設置究以何處爲宜事關建設考察不厭求詳並飭各該縣會同審度情形詳具圖說專案覆請核辦可也

●騰越野夷互鬪案

雲南騰越縣與緬甸毗連中間屛障只野人山地方而已距近日野人頗不安分或互相仇視或出而搶擄茲特將野夷日來轟鬥一事採錄於后騰越電致滇省軍民兩署云野夷互鬪案據張隊長誘獲兩造頭目解騰督同周知事訊據熊家如頭目黑老五供認因鄰近茶山野目尙自欽前曾覇佔地本年又捉去寨內小孩覇耕平廠其子山田氣急遂約本寨衆野人先出燒殺茶山所管之濫泥青馬鹿塘猛外三寨復圍燒平廠長嶺崗兩寨後被尙自欽糾約猛豹隘野人早都早當栗栗少頁五曹升高並緬界野民早令等共數百人築營圍攻熊家山槍斃寨民三十九命帶傷十餘人燒房一百三十五間云云質之茶山野目尙自欽供稱原住董洪寨在熊家山嶺前年伯父死埋於董洪被黑老五率野人數十將坟挖出屍身不見復來覇種平廠山田本年黑老五約得石婆婆野夷李七貫並緬界怕浪寨野民密特等共數百人築營先燒濫泥青馬鹿塘猛外三寨後圍燒平廠長嶺崗各寨槍殺斃命二十八人帶傷十八人燒房六十四間小的纔十餘人正相持間蒙派張隊長到山衆始解散約來野衆各自回家兩邊均有損傷情願和息特出牌求作主等供護道覆查野目黑老五素以搶刼爲生前次主使挖攻覇田幾肇畔端今復首先約人往燒茶山各寨該野目尙自欽不報官查辦遽敢糾衆報復恣意肆殺致釀出互斃六十七命互燒一百九十九戶之鉅案茲雖聽導息鬪受議求和實屬恐不畏法擬請先將該野目黑五老尙自欽兩首要照軍法立予槍斃用昭烱戒自猛豹來助鬪之少頁五曹升高石婆婆隘之李七貫勒飭兩撫夷拿案訊辦以靖亂源其緬界野民早令密特當照會英領轉知精弄麗緝究所有被殺被燒戶口仍飭縣認眞查實妥爲安撫野衆免致流離爲匪是否有當伏候電示遵行護道嘉鉅謨叩

廣告

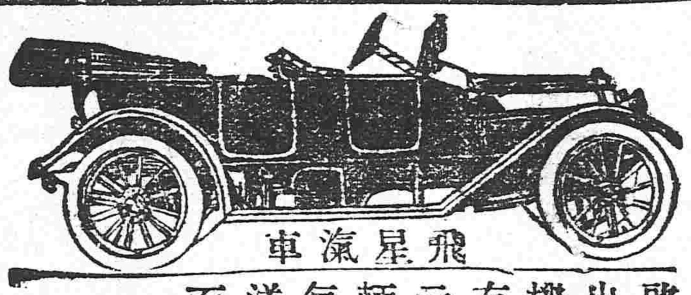

飛星流車

啓者本公司由西洋運來精美華飾之電氣流車出租以共衆乘遊遺此電車機器堅固飛行敏捷機關車手經驗多年駕駛遊行斷無失事而且無有一點動搖之處此車出租每點鐘價定小洋六元如有租至兩點鐘以上者在定價小算九五折每輛車能坐客七位一點鐘能行四十五英里本公司並有洋車與及洋車器具出租賣並代修理洋車電氣流車倘蒙官商賜顧請移玉至本公司面議可也

法商飛星流車公司

奉天小西關太清宮西胡同 中國電話七百十號 日本電話六百卅三號

啓者本公司神戶設立有歷經年 嵩代客轉運貨物均各糧石繼後北滿令司振興敝公司特於大連開設門面以及本致有支店祇因牛家屯站櫃頗街內於遙遠以辦事往返不諸君站便是此今在營口老爺閣街重新設立門面至於各城運送貨物上下均近甚順妥遠皆可易辦如蒙賜顧請爲面議

山口運輸公司 大連市監部通

支店出張所設在地 長春、公主嶺、四平街、開原、鐵嶺、奉天、遼陽、牛家屯、西營口、旅順、

左開各支店設在專用鐵路枝條

長春 公主嶺 四平街 開原

本號開設在奉天大南門裏路西路北當商換洋圓銀兩各埠銀

一郎人向在奉天日本赤十字病院充任齒科醫士

敝院在奉十八年精理內外兩科向蒙各

在滿洲有隆望素著者報告韋廉士大醫生紅色補丸如何治愈彼之劇烈咳嗽

韋廉士大醫生紅色補丸在中國富商大賈均信賴之較之他藥功效神速請觀鐵嶺楊乙清君之證據楊君係滿洲富商人皆知其爲東三省巨紳也其來函云余自改革後身體衰弱致患咳嗽甚劇胃納不佳心跳氣喘頭痛身弱面白無血肌肉消瘦商諸名醫嘗試各藥非未無效且更加劇幸承友人勸服韋廉士紅色補丸因彼亦曾患氣血兩虧咳嗽極重之症爲是丸所治愈余即信從其言服後即覺咳嗽輕鬆連服數瓶咳嗽大獲全愈共服六瓶身體復原胃口進增體量加重面白之顏變爲紅潤自服韋廉士紅色補丸之後迄今舊疾未復發○韋廉士紅色補丸能使生鮮紅有力之新血輸入肺部俾得強壯有勁幷令胃部與內臟各機關有力則全體強健矣是丸用所生之新血治愈無數之患胸肺軟弱瘋濕骨痛諸虛百損血薄氣衰胃不消化房事乏力以及婦科各症自今日始以韋廉士紅色補丸治愈爾之疾病可向藥房或商店購取或直向上海四川路八十四號韋廉士醫生藥局購買每一瓶英洋一元五角每六瓶英洋八元郵力在內

紅色清導丸睡臥時運化

倘若大便閉結必有頭痛口氣臭穢肝鬱上升臨睡前服清導丸數粒睡熟時運化次晨立覺清爽舒適藥性和平出自天然在藥房購買一瓶或寄郵票六角至上海四川路八十四號韋廉士醫生藥局

本行除照一般銀行例辦理一各切外尙注重項事宜如左

一所有辦理存欵務以親切叮嚀爲宗旨

一放貸及匯兌事宜務主簡捷以餉顧主

一凡放貸將各種公債票爲抵押者息率格外從廉

一凡各種公債票照市價從優交易

一兌換金銀小洋事宜照市價格外公道以廣招徠

中日合辦 正隆銀行

總辦 安田善三郎 大連大山通 電話長六八一番

旅順鯖江町 同分行 電話長一一五番

營口元神街 同分行 電話長二二二番

奉天小西關 同分行 電話長日二五二番

長春東斜街 同分行 電話清一一七番

開原大街 同分行 電話長六一〇番

請看最高品之馬牌呂宋香煙香味如蘭吃之與衛生大有裨益

奉天鼓樓南普羅煙公司白

奉天老萬德堂中外馳名

本堂開設大南門裏路東經學醫學立案支號北京總廳醫官考驗方藥批准立案民政部註冊

▲世傳參茸百效丸 此丸專治腎水不足腰腿疼痛遺精陽痿不舉精冷精涉不能種子等症每盒壹元貳角大盒五元

▲秘製止嗽一點丹 此丹專治肺經虛損勞傷咳嗽氣喘痰喘吐血等症每付六角每封五元

▲宗門參茸虎骨酒 此酒專治筋骨麻木腰腿疼痛半身不遂口眼歪斜腹內寒積疼痛不止等症每瓶四角每大瓶二元伍角外埠大瓶三元小瓶伍角

▲神效婦科補血丹 此丹專治婦女諸般虛症勞傷咳嗽午後發燒兩脇膨脹經水不調赤白帶下崩漏不止腰腿疼痛子宮虛冷經閉不通等症每盒一元貳角大盒伍元

▲平胃安痛化積丸 此丸專治男婦胃腕不舒氣滯疼痛五積六聚逆塞即犯逆氣即發如服此藥立愈每付五角每封四元

▲癬府兩種龍金水 此水早以馳名專治諸般癬症疥毒無論輕重一擦斷根永不再犯每瓶五角

▲頂上虎骨熊油膏 此膏專貼筋骨麻木腰腿疼痛腹內寒積小腸疝氣等症每貼三角每大貼伍角

▲秘製五寶淨毒丹 此丹專治五淋白濁楊梅下疳魚口便毒等症每盒六角以上諸藥言無二價

◀各省賣藥處▶

卜魁慶泰福 哈爾濱義昌信 復州永發祥 輝南廳天慶東 吉林洪順源 盤石縣福隆魁 朝陽鎮東慶長 金州復興長 西安縣永興長 西豐縣永豐厚 東平縣三文達 新民縣協玉號 長春縣興順長 柳河縣義興成 三城子六合號 烟臺錢磁源

海倫府祥發京 綏化府廣源東 海龍府雙合興 呼蘭府同昌永 洮南府福順興 通化縣德盛醬園 法庫門忠興號 綏中縣慶瑞東 普蘭店天益成 鎮安縣世興德 廣寧世興德 半拉門德興永 錦府景隆茂 懷仁縣興德東 新城府世昌和 劉二堡復興隆

大連協茂盛 昌圖府萬發合 開原廣聚昌 奉化縣德茂齋 鐵嶺天德亨 遼陽興隆成 海城福協慶 牛庄天合福 蓋州謙利成 營口廣順棧 岫巖義興長 莊河德隆棧 大孤山長豐德 安東縣東益增遠 鳳凰城益增源 本溪縣東盛和

奉天志仁堂官准專賣雙層化積膏

本堂於早年發明新法創成特別雙層化積膏一種功效神速與衆不同現已暢銷近邇三省遠達京都北洋各處共有二百餘家非實効實驗斷不至此此膏專貼男婦氣痞血積寒積食積心胃疼痛胸膈脹滿氣逆不舒噎膈反胃氣臌水臌癥瘕痞塊痢疾泄瀉腎腰筋骨疼痛手足麻木男子疝氣腎囊潮濕婦人經脉不調經前經後腰腹疼痛赤白帶下子宮寒冷久不孕育並治小兒乳食疳痞虫積下墜等症貼法先將膏藥烤開一張將紅藥面撤於膏油中間貼患處次再烤開膏藥一張將白藥面亦撤於油中間附在先貼之膏藥背面上即是雙層貼法所以先用紅藥面爲引入肌膚之先鋒後用白藥面爲接應驅病之督隊兩張加貼似如聯軍進行則協齊攻搗其巢穴方能操必勝之權所謂用藥如用兵醫法亦如兵法之云爾此膏收効甚速少則五六日多則十餘日不但積消聚散而且健脾衛生誠膏葯中妙品也

各省代售處

天津隆泰和 山海關永順和 吉林印書館 卜魁慶泰興 城廠公悅成 錦州府益興公 奉化富盛泉 岫巖興聚神 復州德益厚 鐵嶺福合盛 東平三文達 營口義興成 法庫廳廣玉昇 西安縣增福盛 綏中福隆成 熊岳廣順利 遼中萬聚長 海龍永興東 呼蘭興發源 阿什河復興永 新立屯德源厚 田莊台福聚興 金屯廣裕湧

西豐永豐厚 前所盛德 本溪德慶長 海城同春茂 廣寧世興德 公主嶺福德昌 遼陽天合正 安東豐泰益 新民府福賜生 長春文萃堂 昌圖萬發和 大連信成湧 牛莊天合福 蓋平恒昌德 寧遠順興德 雙城天德長 賓縣乾元堂 洮南永和堂 遼源阜山峻 朝陽鎮天增東 新兵德芳齋 臨江東和長 赫爾蘇湧源居

長甸河復裕昌 五站富盛通 千金寨萬豐源 開原豫豐長 八面城順興富 西豐縣鴻源湧 鳳凰城恒意德 懷德大順昌 撫順天增源 義州寶增湧 山城子餘慶齋 大孤山豐泰利 鎮安世興德 寬甸公順盛 金州廣盛義 通化東和興 懷仁德春元 伊通州協泰隆 前衛東福盛永 盤山德慶隆 大東溝德興永 新城德慶福 清河門義盛興

北京工商部註冊准予專賣奉天民政長備案嚴禁假冒警察廳佈告取締僞造倘有假冒從重懲辦

老福順堂藥房

◉願代理本藥房藥品者注意◉
本藥房為擴充商業普濟疾病起見特招代理處除已有代理處之地外餘者無論中外國各地凡開設多年著名大商行公司做號均表歡迎如有意承售者均有酬勞費欲聞詳細章程即請來函詢問可也

本堂開設奉天大南關大什字街西
電話一七六號

蓯茸百補丸
主治腎症凡先天不足後天虧損四肢痠困下元虛弱足不任地膝冷如冰耳鳴健忘面黃身瘦陽痿不舉而不堅精水清冷弗克種子房勞過度夢遺滑精一切腎命衰憊等症每大匣定價五元每小匣定價二元五

蓯茸甘露酒
主治寒症凡左癱右瘓半身不遂口眼歪邪筋骨麻木腰腿疼痛手足拘攣中寒腹痛小腸疝氣以及多年積寒諸症消渴入腹功效立見每大瓶酒重二十七兩定價銀元三元每小瓶酒重二兩五錢定價銀元四角整

頂上治痔散
主治痔瘡本堂揀選上等真實材料造成此藥專治一切風濕燥熱作痛作癢初起成瘻日久濃血淋漓以及內外破爛肛門紅腫等症已潰拔毒未潰立消無論男女老幼久病一新發如法治之概有功效每瓶定價一元

◀各省賣藥處▶
大賚縣德昌興　復州德益厚　右屯衛福興德　義州實增湧　鐵嶺永慶生　安東復裕恒　安東縣玉合隆　遼陽義盛福　張家灣玉記洋行　撫順天增源　鷲鶯樹永茂玉　青堆子公茂棧　金州洪興德　田莊臺恒興利　新賓堡萬隆當
榆樹台恒昌隆　大連天合金　吉林天合和　錦州育祥　西安縣廣昇燒鍋　通江口美孚洋行　八面城玉成合　三姓永春當　通化縣源盛東　石頭城復盛湧　西豐縣同順隆　山城子合成盛　莊河廳德昌玉　遼中分縣鴻泰隆　新立屯德順當
營口西盛春　八角臺萬源合　大東溝德興永　東平縣恒興和　法庫廳永盛德　連山鎮瑞德堂　懷德縣俱昌隆　哈爾濱永德堂　蓋平同合利　新城府裕來公　臨江縣東和長　遼中縣公順當　熊岳洪興裕　磐石縣恒興泉　冷子堡天興和
龍王廟恒發順　黃甯圖廣興號　昌圖寶聚源　懷仁縣聚生永　寬城子天合慶　營口雙盛泰　朝陽鎮興合當　公主嶺三合公　大東溝玉順棧　騰鰲堡天裕泰　永陵街天興元　旅順口福慶和　洮南府德興盛　鎮安縣利源達　大孤山利升鴻
中後所大順號　岫岩州興聚勝　烟臺益成號　唐山芝蘭香　開原豫豐長　牛拉門德順泉　鳳凰城益增福　朝陽坡益興成　石山站福順永　雙城堡泰玉號　雙臺子德慶隆　蓋平縣恒昌德　金家屯豐元慶　阿什河恒興鴻　山海關臨記
騰鰲堡同德茂　農安縣泰發合　長甸河復裕昌　瓦房店茂盛東　北井子同增合　新民府德勝合　買賣街福勝魁　千金寨萬豐源　海城永茂興　伊通州湧興源　孫家臺萬盛裕　安東東益增遠　大堡福增厚　小北河源盛達　寬甸縣復裕盛

專門咳嗽藥
主治肺症凡五勞七傷諸虛百損氣弱肺喘胸膈刺痛臥睡不寧飲食不進痰涎之積聚咳極而吐血以及男女老幼遠年近日一切咳嗽連帶之症每副二丸定價洋八角半封五副定價洋三元全封十副定價洋六元

清胃化積丸
主治胃症凡男女老幼久病新發一切心口疼痛鬱氣脹滿消化力弱飲食積聚翻胃倒飽嘔吐惡心乍寒乍年痢時發時止寒積痞塊酒積氣積多痛疾每副二丸定價六角半封五付定價洋二元五全封十副定價洋五元

虎骨熊油膏
主治風寒善聞庚金白虎能平肝內之風癸水黑熊善解血中之結本堂謹守古方揀選上等真實虎骨熊油煉成此膏專能舒筋活血追風透骨兼治一切腰腿疼痛筋骨麻木等症每大張定價六角每小張定價三角

北京農商部註冊局發給執照准予專利
鎮安上將軍交衛生醫院化驗方藥精良
奉天勸業道發給告示不准假冒
奉天警務局發給告示嚴禁影射
奉天總商會咨行各省總分會一體保護
奉天官立醫學研究所攷驗特准予立案

外城來函購藥必須先寄藥價郵費歸本藥房自備

M牌　紅　綠　橡皮球
大阪唐物町四　飯田商店

通順經水　根治子宮　各症聖藥
凡欲月之久經閉不通又因信期不定釀生諸症一試此藥立即有驗 根治各症順調血行 實獨立無二藥
日本大阪 丹平商會 售

廣告

牙者健康之「門戶也」

因為牙一壞胃就壞了
胃一壞身子跟着也就壞了

牙齒之健否－關係牙粉之良否極大
諸位欲保高壽立刻須用「双美人牙粉」
牙齒衛生將價貴而品質精良牙粉為準也

双美人洗臉粉　双美人香粉　總經理
奉天寺庄洋行

到處均有發售所
請就近購之為荷

無不捷便有向該處醫治者請移玉駕就商議隨費務必從廉特此奉佈
中國電話一九四號　日本電話四十八番
江口齒科醫院長　齒科醫 江口航一

大學眼藥

東洋無匹眼科靈藥
總治時行目疾火熱眼症眵黏腫痛白翳青盲赤筋胬肉乏疲難開羞明畏光迎風流淚視物不明等所有一切眼症均點用此藥水應手奏効神奇無過於是
調劑老舖日本大阪
參天堂大藥房

頂上
九重綠香皂
芝蘭黑香皂

用鮮美材料以工化學之法加製成品質精細緻密最為官紳適用之化粧品善能潤澤皮膚補益氣血使肌体滑麗嬰兒使用强壯股膚最為有益於經濟衛生之主力俱能完全

總經理 奉天 營口 寺庄洋行

株式會社 南滿銀行
本店 奉天小西關大街
支店 本溪湖永利町
電話 中一八二番 日五二二番

弊行辦理普通銀行業務存放匯款力求敏捷不悞主顧恐未週知特此佈告

健胃 太田胃散 壯腸

本堂虔製胃散是係家傳秘方屢試屢驗奏效如神苟重衛生諸君常用此藥可也須於飯後服下必能尅化食物壯胃補體

本藥專治脾胃虛弱食飲停滯吞酸嘈雜胸膈鬱悶或多食油膩生冷宿食不化攻衝作痛口吐清水噯氣速聲不止或口臭難聞夜臥不安口角流涎臟胃諸痛兼能解酒毒併治船暈嘔吐水土不服等症極有效驗不拘男婦老少俱用此藥一服一匙每服在舌上溫水送下重則二服即愈凡十五歲以上減半分服七歲以下再減半或用糖泡水送服如遇症每日須四五次送服無不奏効真養胃衛生之至寶也

每鑵價銀
極大(廿一天量)日洋伍角
大(十二天量)日洋參角
中(七天量)日洋兩角
小(三天量)日洋壹角

經理批發
大連浪速町三丁目
日本賣藥會社支店

分此
奉天省四平街雙合德代售鼓樓南大吉祥茶莊代售鼓樓北福陞分
局代售本堂開設直隸省昌黎縣南街門面三間便是開設直隸
設奉天大西關中間路南新式樓房便是

奉天萬芝堂藥局廣告

直隸
太醫院宋醫考驗立案發給執照准鋪戶代此藥各省府廳州縣均有代售

蓯茸補腎丸
此藥以參茸為君參乃靈草大補元氣鹿茸乃仙獸貫通百脈培養氣血之尊藥和為丸劑善補男子腎寒精冷陽痿不興興而不久精神短少腦髓空虛腰疼頭暈耳鳴眼花筋骨痿弱虛勞咳嗽以及婦女經水不調下元虛冷赤白帶下久不受孕而不固常經半產腰腿疼痛骨蒸勞熱等症服此藥添精神悅顏色壯陽種子延年益壽此藥每匣價洋貳圓每六匣拾元

立止咳嗽藥
本堂宋醫祖傳成方當治男女老幼遠年近日諸般咳嗽虛損勞傷等症此藥善能止嗽定喘清痰養血痰中帶血不論年深傷勞咳嗽肺虛痰喘睡臥不安飲食少進內傷外感肺進不清此症管保去根永不再犯此藥能補能和能清能散病輕者一兩付即愈服此藥立見功一効百發百中每付價洋四角十付價洋三元五角整五付價洋一元八角言無二價

神效虎骨藥酒
此酒專治男婦中風中寒左癱右瘓半身不遂手足麻木筋骨拘攣口眼歪邪腰腿疼痛步履艱難以及小寒疝氣積冷痛等症速飲此酒立見奇效每瓶銀元六角

開胃止痛丸
此丸當治男婦老幼心口胃腕疼痛食水停滯鬱氣脹滿寒積冷痛癥瘕痞塊嘔吐惡心肚腹乍寒乍痛及噎膈翻胃噯氣吞酸不論新久服之百試百應每付二丸價洋三角言不二價

老山人蓯膏
大補氣血開胃健脾每瓶價洋一元

真正虎骨熊油膏
當治腿腰疼痛手足麻木每張價洋三角

◀各埠代售處▶
安東縣福源永　吉林省興順恒　長春裕升慶　開原增益昌　錦州福順長　東平縣合順興　寗遠州順興德　新賓堡正大裕　農安縣玉茗順　遼中縣永升當　鎮安縣協成順　懷仁縣長隆泉　營口人和昌　大連天和盛　大孤山中和益　遼陽利順德　田庄台義增恒　康平縣玉成合　長春府祥順德　千金寨德源通　八面城同義興　芝罘豐泰成
黑龍江瑞興號　伊通州德興源　營口廣順號　昌圖府廣昌和　新民府利順東　阿什河福升堂　公主嶺德陞隆　海城天馨齋　鄭家屯聚泰隆　法庫門德生永　哈爾濱[illegible]昇堂　雙城府乾順西　本溪縣張碗舖　蓋州恒裕堂　公主嶺永興盛　岫巖州興聚昶　北林子義升東　通化縣大通當　懷德縣泰和厚　奉化縣德聚源　牛莊滙隆溢　天津工業售品所
山海關萬源隆　山城子源恒店　通江口義豐泰　義州永豐號　西安縣春發長　騰鰲堡公興泰　西豐縣東興順　鐵嶺永慶東　鷲鷺樹廣隆億　海龍府鴻興合　大東溝泰盛恒　哈爾濱天增源　綏中縣永增興　朝陽府福德厚　寧古塔元吉當　廣寗立發號　大石橋日陞宏　郭家店永興茂　孫家台增益昌　鳳凰城益順公　瓦房店茂溢東　旅順口德太號

本館編輯部啟事

外埠各處訪員均鑒查近來寄稿或一星期併寄一次或兩三星期僅寄一次　諸君之有負職守多矣嗣後務望按日郵寄稿件並請勿以捕風捉影之談塞責是所切盼

編輯部啟事

本報擬延聘營口訪員有願担任斯職者請按日寄稿以三日爲限一經披露訪金照給此啟

東三省新聞

▲奉天▼

●上將軍此次果入覲乎

鎭安上將軍張金波氏前次迭聞有入覲消息迄未見諸實行頃據軍署可靠人云上將軍病已就痊所有軍政屢召集二十七八兩師張馮兩師長商議整頓此外無何等經手待辦事宜故電請中央准其二十二號西上大總統關於徵兵諸問題亦有亟須面商者故此次決定赴覲云　（求）

●敷設軍用鐵道

遼源洮南間交通素稱不便吳興權鎭守使與前王佐卿觀察使創辦汽車因款項支絀未能擴充來往徵發軍隊甚爲困難現由吳君與上將軍電商敷設輕便鐵道利軍用所需款項擬請交通部補助七成本省擔任三成現已經張將軍商由張貞午巡按使轉請矣　（暮）

●敖汗王荒將實行清丈

新民縣北敖汗王旗之荒地今春曾派委員前往設局清丈被該處佃戶聚衆反抗以致中止日昨巡按使又派委趙瑞亭爲總辦率同員司書役前往茲據該員報告謂已在公主屯設立荒局監繩人員均已派定定於陰歷冬月初間實行清丈云　（冠）

●大孤山馬賊又起

莊河縣大孤山前有馬賊頭目隋五者率領黨匪肆行搶掠經右路巡防步隊三營前往勦捕匪即潰散隋五亦遁匿他方現又在大孤山招募其黨羽擾害商民昨由該縣知事電請張巡按派兵往勦以除餘孽張巡按使即電飭右路巡防統領馬龍潭派隊前往勦捕云（和）

●行使銅圓迄無一定

奉省錢法紊亂已非一日張巡按使以現値新糧上市亟宜疏通錢法故將銅幣十一枚作小銀元壹角行使不意變價以來弊端更甚凡巨商大賈均將所存之銅幣購買銀元販運他埠致市面盡有銅元如世合公積存銅幣壹百七十餘萬元今已盡數出兌獲利至二十餘萬商家唯利是圖貨物仍按銅元折算軍界餉糈亦受影響商務總會以各商家所買貨價均係銅元與外埠交易非銀不可若以銅元易銀元必須加利商界所受影響實大故雖有巡按使之告示而市面上之價格不同人民商舖屢有爭執事關錢法想當軸者必有以善其後焉（秀）

●巡按使挽留王道尹

葫蘆島開埠局督辦王維宙君前經張乘巡按使保荐該員以道尹存記迨新巡按使到任後王君請求入覲其時以該埠關係商業興衰非有妥員不足經理准先送覲一俟覲畢仍督辦該埠事宜現在王君因避籍分發吉林張巡按使以該員經手事件尚多須暫留清理請准政事堂緩期赴吉矣　（暮）

●添設內蒙文報局照准

鎭安張上將軍日前電致交通部謂奉省洮南西北與內蒙接壤凡夫由洮至科爾沁巴林翁牛特弗拉及雙改等處値此冬防期內雖兵隊棋羅星布然無文報專局遞送公文殊覺消息弗靈擬在內蒙各處添組文報各局等因昨聞張巡按使接奉交通部電復謂本部已商允財政總長准其撥款添組文報各局仰即將應設若干處需款若干詳細呈復到部以憑咨請核辦云　（冠）

●請飭地方官不准擅離職守

巡按使公署據洮昌道尹詳稱請知事爲親民之官事務至爲重要際茲國基甫定萬端待理之時雖昕夕從公猶虞不健若再奔馳道路匪惟時間可惜小則稽延案牘大則貽誤地方均於政治前途大有妨礙茲查梨樹縣知事王士仁甫於十月十八日因公進省二十四日回署復於二十九日進省不過周旬而兩次公出似此漫無拘束何足以圖治理而重責成擬請通飭地方官嗣後如有要公必須進省面陳者非先經該知事或轉由本管道尹詳奉鈞准不得擅離職守其分報公出文內並須聲明業奉鈞署允准字樣用便考核若再故違應即照章懲戒以肅官常云云　（冠）

●冬至祭天之預備

本月二十三日爲冬至令節聞張巡按使已擇定南關風雨壇爲祭天之區刻已輟工搭建高亭一坐以備屆時躬往致祭並聞是日爲冬節各機關均停止辦公一日云　（仲）

●宋廳長查驗附屬機關

警察廳所屬機關辦理各事是否合法亟須調查以規成績宋墨林廳長日前至同善堂貧民習藝所教養工廠視察一切得其要領始行回廳以期報告按使核奪云　（川）

●縣知事叵稟要公

台安縣知事貢士元涖任半載一切設施均經就緒刻値冬防辦理尤關緊要擬定勸匪保衛各條欵分別獎懲以維治安故于日前來省面謁巡按使稟陳意見立論周詳頗爲張按臺所嘉許　（川）

●桓仁縣派員請領子彈

桓仁縣知事以現在冬防吃緊該縣胡匪出沒無度巡警槍械子彈不敷應用故日昨特派該縣保衛團團長孟芳林來省呈請巡按使公署請領七米里槍五百桿子彈五萬粒當經張巡按使批交軍械廠悉數照發云

●新法造紙稟請專制

綫蘇所製之雙單紙成文紙爲銷售大宗近經紙業家劉紹棠發明練製紙料之方法不用石灰泡製養炭養淡于紙料中以滾鍋蒸濫然後侵入池中則所出之紙品質堅白價格亦較舊製爲廉日前具文公署將造紙方法呈請核議可否准其集貲試辦云　（吉）

●令查王知事控案

巡按使張貞午氏前據梨樹縣民郭萬應稟控該縣王知事鐵珊與保衛團總孟慶璋合謀舞弊當飭洮昌道王道尹耕木查辦未據詳覆又經中宗五郭萬林等續控前情復行嚴令該道切實查覆毋稍徇隱如果稟揭不虛即由道署委員接替將該知事交付懲戒以整吏治云云

●預備復生誕之祝祭

本月二十五號爲耶蘇之復生誕辰大東門外中華教會刻已搭置蘆蓬種植松樹籌辦一切以備祝禱該會內附屬之小學校生前往排演種種遊戲以便是日試演而助餘興云　（仲）

●趙局長回昌

昌圖稅捐徵收局局長趙電孫經前張乘巡按使保送免考兼照部令赴京覲見星期一日由京回奉廣泰昌飯店連日晉謁當道於十七日早乘車返昌云　（吉）

●魏團總難免重咎

海城保衛團團總魏宗林前因該縣士紳馬俊等在巡按公署稟控其前充議長時吞蝕公款三千餘元並苛捐殃民等情當經張貞午按臺行令遼瀋道尹榮淑章派令馬委員亮漢逐欵詳查諸多與控情相合稟由該道轉呈上峯聞已批交歸道署訊辦矣　（雷）

●遼中警長易人

張巡按使前據遼中紳民張常閣等稟控該縣警務長陳永九種種不法情事當行令中知事鐸嶽查辦在案現據覆稱屬實當委北京警察畢業孫繼星前往並令將陳警長解省歸案訊辦云　（求）

●屯墾局委定西路監繩員

屯墾局前經詳請巡按使恢復西南兩路監繩員從事覆丈以清積弊南路各員業已委定曾誌本報茲聞西路敬字監繩員爲周祖瀾信字監繩員爲張洗和字監繩員爲文俊平字監繩員爲孫昌均由該局飭委不日即行莅差云　（三）

▲牛莊▼

●保衛團行將成立

自歐戰發生以來盜賊乘隙蠭起雖有軍警不足彈壓巡按使注重治安飭諭各縣一律組織保衛團以補軍警之不逮海城縣知事廷君輯卿遵諭飭派稽查員高君子春催飭各鄉鎭速爲組織日昨來牛會同區官喬子駿及各界核議公舉魏君貫一爲保董還募團丁不日即可成立云

▲營口▼

●密查要案者到營

日昨午前九句鐘有楊某者突至本埠舊監獄查點人數視察監房並飭該監將重要人犯姓名開一清單以便隨身帶去經該監看守長李某詢其來歷謂係新民典獄長此次奉高等廳密委來營口調查要案者未識係何要案容訪續誌

▲蓋平▼

●顧問員改任總稽查

東三省鹽務顧問員美人巴爾呂氏現奉中央鹽務稽核總所指令改任爲東三省鹽務總稽查常駐長春以便就近調查三省壜務聞巴君現已由營赴長任職矣

●調集保衛團丁

本邑保衛團改組業已就緒日前趙知事調集各區團丁來城協助警察以資防守藉便操練各區奉飭後以一半留屯保衛閭閻以一半入城防守刻已陸續來縣矣

▲海城▼

●召集區官會議

縣署飭警察事務所傳諭四路區官來城會議地方急務各區官已于月之十六日齊集警察事務所面謁趙警長公同會議所議應辦要政計有三端詳誌於左

（一）注重冬防　海屬地方遼濶人民雜處盜賊最易蠢動擾害地方値此冬防之際務宜嚴查勦捕以保治安

（二）製造扒犁　今冬雨雪頻降道途滑凍每逢遊擊人馬馳驅不便並兼西北方面地界遼河現已封凍胡匪尤易潛出議令製造犁扒十架各區分任備置用以乘坐行馳迅速而資緝捕

（一）清查戶口　各鎭鄉人民戶口雖經冊查恐有不逞之徒潛入各村混跡乘隙潛出擾害治安應按各村住戶勤加清查以期奸宄遠避而安善良

●稅捐局長易委

牛海稅捐徵收局局長視漢孫君自到海年餘經辦稅捐事務甚屬勤愼積極進行刻因任滿交替現由國稅廳簡派新任局長達今原君來海於月之十七日蒞局接事云

▲安東▼

●鐵路局長調換

安奉鐵路巡警局局長與有章氏到任未及數月而局中失愼樓房十餘間均付一炬適値張巡按使履新之際將與氏撤省另委遺缺以福建水上警察署長楊懿調充大約三二日內即能前來更替焉

▲錦縣▼

●警長防患未然

警察事務所所長劉君敬典自接事以來對於整頓警務辦法頗稱完善現以時屆冬防之際若不預先防範一經殊虞關係匪輕除札飭所管四路巡官及各派出所警士嚴防外並令闔城內外商民人等每於夜間上街辦事均執燈籠以便稽查奸宄如敢故違定按警章處罰云

▲鐵嶺▼

●警官更動

邑北路區官袁海樓君調回警察事務所另有差委遺缺以中路區官任勝卿君接充遞遺中路區官一缺派警務長暫行兼理於十五日已經發表矣

▲海龍▼

●新警長勤勞

本城警察公所前任警長業已任滿回籍現由奉新陞來警長尙君介三到城各界頗爲歡迎至接任後諸事認眞勤辦以靖地方近因朝陽鎭境內胡匪復熾擾亂鄉民不安尙警長接任二日不辭勞苦與區官王紹廷率兵前往勦匪該匪聞風潛逃無踪該處已安寧如常尙君于日昨率兵旋城噫若尙君奮勇擊賊人民可賴以安胡匪定難再次騷擾也

▲法庫▼

●會商蒙地換契之辦法

邊裡民族各種地畝於本年春間已粘換民國新契惟法屬邊外蒙旗地畝未曾驗換李前知事有鑒於此當經請准一體驗換在案現經新任楊尹公氏繼續辦理商同各蒙王公出漢蒙合璧示諭凡耕種蒙地人民一體週知每契一張納新契費合小洋壹元三角三枚蒙人則歸蒙旗粘換漢蒙合璧之民國新契漢人則歸該管縣署粘換云

▲昌圖▼

●商會議出帋幣

銀銅缺乏紙幣充斥地面艱窘已極每遇零星花銷甚至交換不開今夏雖商會刷出銀元小票壹萬元藉茲通融市面稍見活潑奈特値年關在邇錢根逾爲緊迫前出之小票仍不敷用昨經各商開會擬由商家本號酌出小票以便找零現聞議有端倪諒不日卽能發表市面行使矣

▲長春▼

●縣知事更替在即

縣知事易秋涵氏因身體不愈一再呈請辭職蒙巡按使批爲暫免其艱候有相當人員即爲派往接替已見前報刻聞省中消息已委妥　春縣知事彭樹棠暫爲署理約不日即可來長故縣署預備交代甚形忙碌云

●警款之艱窘

自近年以來警學兩界日益擴充費用自得增加乃入款照舊（警款每餉壹吊學款每垧三百）何能敷支聞警界人云至今日已有三個半月之久並未發餉以致天雖嚴寒而便用衣服暫難更換故姜廳長急籌借佃之項以救時需云

●關於重徵捐款之呈請

本埠之牛馬市場照章繳納捐稅業已數年近又經史宗鑒等所辦之牲畜貨牙公司並不設院收用而乃立一收捐所所掛之牌有徵收全縣牲畜稅欵六大字儼如官場所設之稅局失去貨牙之性質故致各界多抱不平又因牛馬市場並未取銷二者並行萬難辦到聞財務處已呈請易知事據情詳稟矣

▲吉林▼

●改幣會解散

吉林改幣同志會以本會原成立時志在改良幣制刻官帖已行收回改幣之目的已達刻已擬定二十日宣告解散云

●籌辦選舉

孟使刻准內務部將約法會議議決奉大總統核准公布之文法院組織法立法院議員選舉法籌備立法院事務局官制一律頒發到省現已籌備一切矣

●工務會行將解散

吉林工務總會以近來欵項支絀會務冷淡於其坐消欵項何如早日解散刻正清理會務預備無形解散云

▲呼蘭▼

●部視學來蘭

日前縣公署接省公電內云部視學錢君家治來蘭調查學務日前錢君到蘭先至高等中校查視云凡校中應改革事宜極力整頓以便求學之子弟易得進步等語復擬至四關各校查看及至南關小學校已交四鐘錢君謂呼蘭各校教習頗爲得人一切課程教授之法實係辦理有方日後蘭郡之學務前途定大有起色云

各埠銀行及糧食行市

第三種郵便物認可

賞…孫終日逐鹿盡任觀之
…被其愚矇者氏一概認爲無效此告　梁氏謹啓
劉三長　九齡童　郝媚玉　劉廷順　蘇月樓
小彩分　月明珠　翠屏山
…學界風潮永息矣
中人杜恩波等謹啓

▲黑龍江▼

●關于林務之部覆

日前朱巡按使咨請農商部以本省森林豐富前爲保固利權起見籌設東南東北路林業局業經分呈大部暨財政部鑒核茲查黑龍江沿岸內興安山脉林木葱蘢近與俄屬接壤天然大利未便任令廢棄現經派員前往黑河地方設立北路林業局相應咨陳幷請核覆云云茲悉農商部覆稱查東三省森林豐富甲于他省管理經營務宜鄭重本部前爲統一林政起見曾經令各地方關于山林發放事項無論發票換票均應呈明本部或呈由部轄林務局轉呈核辦不得任意發放致滋紛擾通令在案該省林區廣袤近接俄屬設局管理事尚可行惟各該林業局應改爲黑龍江省某路林務分局關于林務事宜應隨時商承東三省林務局妥愼辦理原定林業局試辦章程第十三條轉請頒發空白執照及暫由林業局發給條照一節核與前次部令不合且發放國有林業執照規定由部刊印核發以昭愼重東三省林務局刊印執照業經停止發行該第十三條應改爲承領國有山林者應遵照東三省森林發放規則第六七八九條所列各欵擬具所領書附給詳圖幷按照第十條繳納保証金稟請本部或詳由東三省林務局轉詳核發執照又各林業局已發條照亟應檢同承領書及地段詳圖送部核辦以重林政而一事權云云

●道立師範學校將恢復

昨據省立師範學校校詳以教育之本端賴師範興學之要首在得人從前原有綏蘭愛琿等師範學堂其所以裁併停輟未覩成効者固由於經費支絀抑亦辦理非人之所致今巡按使迭飭各道聯合各縣籌設道立師範學校以期恢復而圖進行惟籌備伊始仔肩匪易茲查有本校學監紀歡華係京師大學堂畢業在江擔任教育有年於管理尤爲得法且又精明强幹學識兼優畀以道立師範學校校長藉以顯其脫穎之能等情當奉巡按使批准並飭各道尹酌量任用以期籌備一切云

●恰克圖續議消息

恰克圖中蒙會議因三方面代表意見不合停議各節已見各報茲據最確消息係因外蒙代表調停改爲自治蒙古畢陳兩代表爭議於蒙古上加入外字三方面意見不洽以致停議現之代表均奉該政府指示三方面互爲退讓接續談判限於民國四年正月底爲閉會之期務於期內將正附各約商議妥貼簽字施行云

▲來函

大主筆先生鈞鑒敬啓者前閱　貴報東三省新聞欄內載有稟揭局員劣跡一則不勝駭異查本溪稅捐局委員謝紹雲先生自本年夏季到差以來關于稅務等件罔不力求整頓每月徵收稅欵比較上竟超出平常前當黨匪擾掠縣街時匪衆持槍威嚇逼索稅欵該員婉言搪塞以致稅欵毫無損失足見該員胆識出衆本溪各界異常欽佩至設賭狎娼等事敝會從未聞知且本溪士紳亦無逢某其人此必市井小人或與該局有隙揑詞誣衊希圖洩忿抑或傳聞之誤以致出此該員坦白自信毫未介意但事關名譽敝會不忍坐視敢請大主筆先生代爲更正爲禱　本溪商務分會啓

▲更正

前載詳請添設緝私局未准一節茲得確實消息並無其事

雜報

▲奉天▼

●飭緝私販假票人犯

巡按使署據偵探報告城西四家子現有山左人宋德生私造商業銀行所出之一角兩角紙幣請即緝拿等情張貞午氏以此種人犯迭據商會孫總理與[illegible]請求查拿茲竟訪明其人碍難任其逍遙法外故已行令瀋陽縣飭警往緝毋俾免脫云云

●商人壟斷之計

巡按使公署昨據商人李連三王濟生等具呈稱以富國之基首重改良工業倘工業不良國何以富民何以生查煤球一項爲天然出產品以其內含礦質偶有所觸毒人致死推原其故盖由工業不良所致擬聘請化學鑛學技師二名改良製造如果無毒可否准其設立煤球公司云云（吉）

●路倒何多

省城人烟稠密一般窮苦小民恣意嗎啡者實難枚舉况因時屆隆冬異常寒冷飢寒交迫因此斃命者日有所聞日昨小南邊門外又凍斃無名乞丐二人横倒路旁視之不禁傷心當軸者盍及時設法拯濟焉（冠）

●怨耦曰仇

大東關鮑覺寺南胡同任戶楊姓夫婦平素不和時相吵鬧該婦性極强悍對於其夫不肯退讓其夫剛强不屈日前不知因何又行口角其夫氣極當用木棒將該婦頭部打傷流血不止幸同院張媪力爲勸解事遂歸寢（冠）

●負債潛逃

小西關興隆昌酒局執事賀品三性好治遊每日花天酒地不理櫃事因此虧累外債約有八百餘元無力支持日昨已隻身潛逃迨至債主聞知遣人四出尋覓已杳如黃鶴矣（冠）

●無頭屍身

小西邊門外十間房附近昨有壹無名男子不知被何人殺死有屍無頭觀其形狀類似商人殆係被匪人圖財害命者當由某甲報知該管警察署即派警兵二名前往看護屍身一面呈請地方檢察廳勘驗該男子確係被匪慘殺遂令警署將屍身盛殮掩埋並通飭各警署嚴緝兇犯云（和）

●嗎啡針犯

小北關天仙茶園後胡同門牌二百一十二號住戶唐文清素有烟癖迄未戒除近因烟膏昂貴無處購買遂打嗎啡針以抵其癮昨晚烟癮大發正在針刺之際不期被該處巡警偵知闖進屋內即時拏獲連嗎啡針一并帶署轉送警廳懲辦云（和）

●妓女拉客

金融遲滯妓女最受影響九門外利樂堂妓女金衆因生意蕭條難以存活於十六日晚間見有鄉愚經過其地當使夥友拉入室內翻索錢夾將鈔票悉數搜去該屯人無計可施心殊怏怏云

●納妓爲妾

楊乃斌與斐鴻館小桃源感情極爲融洽聞以洋二千五百元約期將該妓納爲側室從此出水火而登衽席前渡蕭郎不得問津矣（秀）

●又一雙頭案出現

双頭案在清時習見習聞頗爲盛行民國改造僉以爲新刑律一體科罪故于今三年寂寂無聞茲聞法廳以城東某屯姜夫殺死姦夫淫婦一案照依正當防衛處分姜則無罪放免歸里此聲一播隣屯王某昨遂因肩負殺斃一男一婦之頭顱赴法庭自首矣（求）

●校長風流

梨樹縣某校校長張斯甫向與平康資華部妓女小桃有嚙臂盟（據張自稱小桃所生之小兒即伊遺種）自今庚張某任差赴梨樹時兩人萬分情熱已有遇難割捨之勢近聞該校長于日前來省領取學校經費千圓當即借用數百與小桃脫籍偕歸梨樹聞該校長來省之先已在該校附近覓妥金屋以備藏嬌矣（仲）

●遊詞取辱

本城習慣姊夫對於小姨儘可任意戲謔殊爲惡俗乃日前南關祁姓子因事進城行至東門內大水泡胡同遇一少女同一老嫗並肩而行祁某一時心粗誤認少女爲已之小姨遂進前輕拍其肩且戲以遊詞少女大怒斥其無理並經同行之老嫗潑口大罵郁某知係認錯百般陪禮該娼始偕同少女倖倖而去一時圍觀者頗衆郁某至是亦甚覺羞愧急喚洋車一部乘之而去云（仲）

▲本報徵文廣告▼

本報自發刊以來承各界諸君之歡迎一紙風行莫名感荷同人等敢不竭綿薄以貢獻惟是才識有限時抱歉忱茲特擬訂遊文簡章諒此邦不乏識時俊傑定必有以宏文鉅製見惠者焉

一此次徵文分爲論說及遊戲文章兩種擬題開列後方

一徵文日期限以十二月二十五日爲止逾期不收

一應徵文稿除具別號外應以另紙書明眞實姓名住址並加圖記俾便給獎時有所核對

一應徵文稿筆畫不宜太草論說限以一千五百字上下游戲筆墨每題限五百字以上如字數過少雖有佳文概行割愛

一所徵文件均于明年一月內披露其獎贈于披露日起限于一個月內向本報館支取

一獎贈分爲數等

（論說）　一等獎洋二十元　二等獎洋十元　三等獎洋五元

自四等以至七等於民國四年一月起酌贈本報

（游戲文章）　一等獎洋五元　二等獎洋三元　三等獎洋二元　四等獎洋一元　等外五名酌贈本報如上例

一所徵文件無論當選與否概不發還

▲論說題（任作者自擇一題）

▲挽救奉省金融策

▲振興奉省實業論

▲游戲文章題

▲平康一夜遊

▲海城▼

●查獲賭犯

警察東區二駐所拆木城巡官唐廣臣君日前帶警沿界梭巡至管界羊角峪村楊士昌家查有賭徒數人鬪牌賭要當經捉獲賭犯丁松亭等五名於日前送交縣署以候懲辦云

●滑石暢銷

本邑公益公司自開辦以來於邑南廟溝等處採辦滑石積數千萬斤僅零星出售迄未暢銷現經該公司與日商交易允協定價購買是以近日售貨甚廣將見該公司營業日益發達矣

●山繭溢滯

邑之東鄉一帶地多山林不堪耕田該處人民惟以養蠶爲生業乃今歲適值歐洲戰事發生則所出山繭竟無銷路而一般山村農民徒守土產苦無出貨之望生計困難異常云

▲營口▼

●車驚跌斃婦女

東營口八天地住戶逢天雲之弟婦日昨邀同其娘家胞兄乘坐自已之玻璃馬車擬赴西街討債登車未久馬即驚跑如飛該婦之兄見事不佳冒險從車跳下該婦亦隨之跳下不料竟跌倒撞在石堆之上將頭部撞碎血流不止當經其兄呼人往救經衆抬至其家未及延醫療治即氣絕斃命矣

●裁減團丁

縣屬正東鄉保衛團團董常俊卿君現因欵項難籌特將各村長邀齊公同表决詳明縣署裁減團丁二十名僅留團丁十六名[illegible]俟籌有的欵再行召集此不過暫爲[illegible]之計云

▲蓋平▼

●平康蕭條

蓋邑本偏僻小縣客商無多自設平康以來終未發達往年因有自治人員故平康尚可支持今自治取消有日地方又復困苦故平康蕭條不堪言狀矣

▲安東▼

●盜犯正法

日前鄉鎭一區拿獲盜犯張海亭等曾誌前報茲經軍警會同研訊該犯供認搶劫等情不諱當即詳請東邊鎭守使東邊道尹已於日昨奉到批令就地正法故於今日午後一鐘時拉赴八道溝槍斃矣

●妓女犯煙

禁烟功令不啻三令五申而一般有阿芙蓉癖者仍視同性命不肯離异茲聞三柳巷妓女許桂蓮素與芙蓉城主結緣每日赴七道溝吸食日昨被偵探得其確寔消息遂俟其回歸之時將其拿獲帶往警廳法辦矣

▲牛莊▼

●狐假虎威

昨在城後大街侯記皮舖門首横跕七套黑騾馬車一輛在該舖換套街窄套長往來礙路適從正東來馬車壹輛被該車所阻不得前進時有甲乙旁觀甲情急曰盍鞭其套馬而過乙厲聲接言漫說鞭騾即沾泥縣套罪莫大焉甲語塞二車對峙許久仍待套換齊整各展其輪而去細詢其故知爲某顯者之車云

▲義縣▼

●捉獲初盜

城西馬神廟屯常姓者無業遊民與同鄉某姓因窮極無計盜心即起于月四號在城西十五里之楊家溝口處刦得距城三十里九間臺鎭潘老德之大車四套騾馬全行卸去往西逃遁不意被九臺門巡警派駐所巡長韓佐臣相遇該賊見勢不佳打馬飛跑仍被韓佐臣携槍乘馬追獲現已送交縣署法辦云

▲法庫▼

●運動團總者奸險

西三區保衛團總林德之因賭被訴已誌前報當經高三家子高贊博來法調停因事將就息用言將原被兩造激烈仍歸官判以致林某有撤差之勢尚未確定高某即託某運動稽查長某君求其在長官前提薦委充閱稽查長已經照允事望有成若高某者身爲調停之人心藏奸險激起將息之訟案爲自已運動之地步由此可見其心地不良若果能充團總恐對於鄉閭之肆威更倍於林矣

▲長春▼

●收當燈費之强橫

本埠自本月一號即張貼有孟按巡使佈告略謂自一號起凡商人之交易及封納捐稅者以官帖七吊作小洋一元早已在人耳目乃收當燈費者按家盡要現洋不要官帖收至西三道街某號因無現洋僅有官帖伊等決不肯要在大街兩相爭執幸有某藥舖轉赴藥舖借得現洋彼始允了結噫無怪換官帖者若此之擁擠以官有之局所尙且如此任意刁難况無知之農人耶

●不准離婚

某校女生劉以其夫祖某不准入校毆打虐待其父在長春法庭控訴法官即以此斷離祖某不服來省又控經高等法院判以附學須視處境不得任其自便至於虐待實因夫婦對毆刻已判决不准離婚仍歸本夫云

●女子換帖之便宜

昨官銀號因換帖之人多門內幾無容足之地百般擁擠不能前進時有青年女子二人均係西式裝束亦來換帖遂手招銀號門崗王財令其將人分開以便進內換帖王財遂將衆人分爲左右該女子等進前將帖換畢而去於此可見換帖者女子勝於男人矣

▲吉林▼

●提賭釀禍

吉林縣鄉巡三區界下兩家子屯糧戶李姓經年聚賭且善能規避警察耳目故從未犯事日前該屯鄰近楊木崗巡警分所新換巡長某姓任事未久探知賭情遂於晚間帶人前往圍拿詎該賭徒等開鎗拒捕巡警亦開槍還擊竟將屋內賭局方面打斃二名重傷一名恐亦難望活命聞事主已報由警區將凶犯及糧戶李姓均護送來城轉送究辦

又縣城西北尙禮鎭打尖溝住戶楊四與家夜間聚賭共有寶局兩處賭徒三十餘人經二道溝楊區長派警往拿伊等見警兵將院圍住知不能逃遂糾衆各持木棒鐵鍬肆力反抗當場用鍬將巡警孫某砍傷腦海倒地傷極重大關繫本管營城子分所巡警協同拿獲拒捕人犯二十餘名均經於初九日解送來省此刻正警所在飭科審確情云

●騙錢妙法

城北九站街高薏瑪原係無賴出身近年來聲稱伊另有仙方濟世活人聞伊治病方法除香請神祝禱外並令病者出官帖數十吊或數百吊（按病者家道之貧富以定出錢之多寡）不等於夜間焚燒之且燒帖時只准伊壹人在室外人均須廻避以便將官帖飽於私囊一般愚夜伊欺弄者實繁有徒矣

▲黑龍江▼

●禁煙之認眞

巡按使公署通飭准內務部令開禁煙一事期限已迫雖經各省報告禁絕仍恐有名無實而私種私售者恐復不少昨經政事堂議決定於明春由部派員親往各省調查禁煙之成績分別懲獎等因合亟通飭各縣嚴切進行查察以期早日禁淸以重部令云

批示

▲巡按使署批示

具稟人桂齡等　據稟已悉創辦公益事件固係美舉但此案業經前兼巡按使批駁在案茲據稟前情既稱大衆一心同謀公益並無反對阻撓究竟各旗兵等是否一律贊同此事若果興辦各旗兵等能否確有利益並將來有無流弊該飭財政廳會同屯墾局妥爲核議一面即由該廳行查各該旗務得確情剋月詳覆再行查奪著即知照此批

具稟人劉國漢　稟悉此案業已取銷所請應毋庸議此批

▲財政廳署批示

劉翔九稟批　稟悉查前度支司發還李浩年地照係因變賣抵償官欵起見有前特別審判廳致前度支使公文可查至該照已否發還原業未准該廳咨明本廳無案可稽該商所出保條係保一萬兩之欵欵未交清何能遽將保條發還前度支司辦事手續並未錯誤該商何得遽生疑慮前據具稟業經迭次咨請瀋陽地方審檢廳查案核辦迄今未准咨覆茲據稟催仰候咨催瀋陽地方審檢廳迅行傳追毋任狡展該商不得再行來廳嘵瀆此批

▲交涉署批示

原稟人戴浩祥批　稟悉仍仰遵前批赴瀋陽縣稟請查勘詳覆核奪此批

原稟人那芝蘭批　稟悉查此案已據遼陽縣詳報了結爾夫甞陽應否省釋之處仰候巡按使批示祇遵可也此批

時評

（天職）

銅幣價格淆亂。市面謠諑紛起。商會主持輿情。工會遵守部令。均皆持有公理。曷敢厚非。然以十一枚作一角爲愈乎。抑以十二枚爲愈乎。記者素乏幣制知識。未敢妄論。僅就市面之情形觀察。由通告銅幣改價之日起。不數日間。有藉獲厚利者。有虧累不堪者。倘再恢復原價。仍恐蹈前此之弊。則變本加厲之咎。誰負其責。

各種紙張 雜貨
各種布疋 洋線 俱全
保險代理 橫濱火險公司

光明洋行

總行 奉天大南門裡 電話日二一九番
分行 大連大山通三十七號電話六〇一番
長春 大阪 營口

掌拳牌

上品香煙

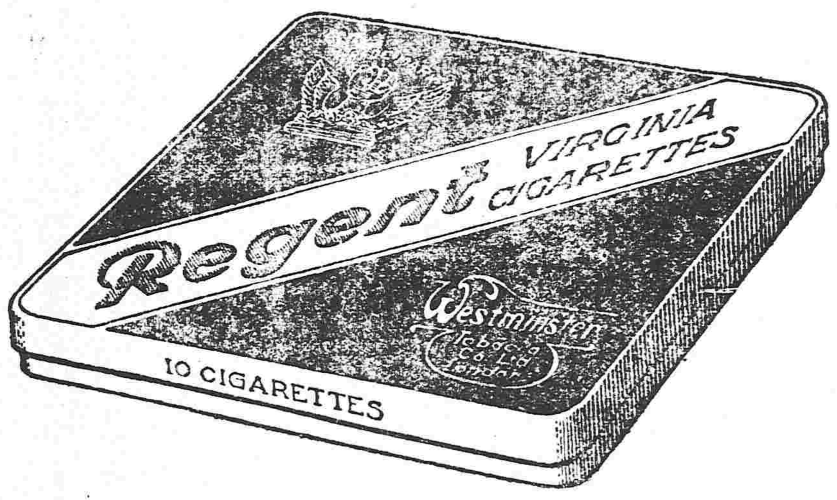

每盒十支紙盒
每盒十支鐵盒
每盒十支金嘴鐵盒
每盒廿支金嘴灣鐵盒

新製佳品 質料眞實
價廉物美 氣味適宜
各界諸君 請嘗試之
各經理家 均可躉購

俄商秋林洋行

啓者本行由哈爾濱分設在奉鼓樓北大街路東歷有年所有貨物零售批發並指定期貨均可隨意今特由本國運到各種頂上毛氈大哈拉毛泥青口絨斜文布機布雜色印花布合斜子布地毯布及罐頭食物各色洋酒頂上香濱草套地圖白蘭地飯開所用物品無一不備新到眞正美人牙粉羅鍋香皂雜色香皂各樣香水蜜油洗臉具五金鐵器開墾犁杖裁縫機器木匠應用器具廚房木鉄傢具俱全留聲機千里鏡西式皮靴皮鞋並有頂上小芝蔴皮底皮漆皮套靴雜色漆油各種紙煙各樣磁器花素茶呼杯盤一概俱全其餘種種貨物不及備載郡中外紳商加倍垂青一切價目無不格外克己恐未遍知特此佈告

中國電話二百九十二號

戒煙諸君注意

本社戒煙新藥係浙江全省戒煙總局局長兼技正徐錫驥先生發明未及一年完全戒絕者已達數萬人戒時不服吐瀉等藥服食如常七天斷癮亦不再服有屢戒而不能絕者服此藥一星期癮不復發面貌腴潤眠食勝常絕無後患前由張謇　湯壽潛兩先生提倡勸令徐君在上海開辦新藥戒煙社並呈浙江都督朱移咨江蘇都督民政長飭令上海行政各機關通佈廣勸以達禁煙之目的再徐君著有戒煙必讀一書凡關于鴉片中毒理由戒煙方法無不詳載每冊定價二角戒煙新藥每服定價大洋二角分埠郵局代購均可如郵局滙欵未通之處郵票亦可代用惟須作九五折計算

總發行所 上海清和坊西弄對門 新藥戒煙社
長春總批發處 商埠二馬路路北 新藥戒煙分社謹啟

聲明保險有益

啓者敝等於陽歷十一月二十一號同裝二百五十七號鼓船山繭六十六籠擬送山光丸運烟台意駛船駛至蛟子溝攸水擋沉原經合記公司代保仁成泰及大有昌代理仁安公司經保平安險銀一千八百三十兩當報該行詳明損失理由立蒙照原保銀如欵賠償特此聲明該行信用可嘉賠欵之速也

安東 福順源　烟台 恒盛德　仝啓

乾元溥金店

本號開設奉天城內鍾行西銀行胡同座南向北樓三間歷有年矣物美價廉久蒙各界諸君惠顧今本號特由津申各聘請名師研究五族應用時式各種花卉首飾盃盤器皿精巧無不專造赤金代質手鐲表練手留各樣民治一概俱全保實足工資格外克己諸君賜顧者請認本號金字牌匾悞不主顧

本號謹啓

牛心臺爐煤

總批發處 三有公司
小西關茂林館院內 電話日六〇五番 中分七四番
西塔大街 電話日二四三番

啓者東山一帶牛心臺紅臉溝南溝王官溝等處所產爐煤現均歸敝公司經理專售該礦煤質尤佳火性極大非他燃料可比敝公司特設立發賣處以圖各處購者捷便不拘多少請向敝公司或就近代售店隨時通知當即送奉決不有悞此啓

代售處
小西關 福記公司　小西邊門外 和順公司
大西關 義集泰　大南關 湧泰號
小西關 謙益公司　小西關 義信公司
大西關 隆盛和　小北關 福順煤局
大南門裡 祥記公司　大北關 源和長
附屬地平康里 三福洋行

恆泰金店廣告

本店開設大西關大什字街西路南朝北洋式門面收買荒金發賣足色赤金標金方首飾銀首飾盃盤器皿俱全無不精巧多蒙各界諸君惠顧本店 五族赤金紋 聘請名藝研究時式花樣工資格外克己 再者諸君如欲定做何式花樣議明至期萬無遲悞近有無恥之徒以低色混市各界諸君認明本店圖章爲據特此奉佈

中國電話一百二十號 本店謹啓

PORTLAND-CEMENT
REGISTERED TRADE-MARK
ONODA CEMENT CO. LTD. DAIREN BRANCH WORKS
小野田洋灰 大連支社

小野田洋灰公司大連分行

關東都督府 南滿鐵路會社 賞用
本分行每年製造數 百萬餘樽
總代售處 三井洋行

奉天 世一堂

清氣化痰丸

敬啓者咳嗽非止一種誠易得而難治本堂醫士悉心研究品評數載始於方針揀選上品藥材如法修製曰清氣化痰丸屢試屢驗發售十五年之久盛稱無雙之藥品濟世之寶丹倫將方案送經奉天醫學研究會考驗方藥精奇商務總會立案復加精製每付一丸定價洋一元每封十二付洋一元計每日出售百數十付冬春兩季倍之近來購用者雲集足徵此藥之良收效之速業經暢銷何得再佈廣告惟值十五年紀念佳期而應特別減價以酬惠顧而誌紀念今定於舊歷十一月初一日起至四日止大減價四日每付售洋半角每封售洋五角過期仍照原價如有用者請早臨是幸 奉天小西關上頭小什字街北路西

日本郵船會社瀛船廣告

由大連埠頭起
相模丸 十二月二十日（陰十一月初四日）往門司神戶橫濱
濟洲丸 十二月廿一日（陰十一月初五日）往太沽牛莊

日本郵船會社代理店 三井洋行大連支店 電話（三一〇）（四六〇）
乘船票由本出張所自買如有客請至本所購買

橫濱正金銀行 奉天支店

奉天城內四平街 電話十二

資本金四千八百萬圓
公積金千九百二十五萬圓

總店 橫濱
支店
神戶 東京 長崎 大阪 倫敦 里昂 紐育 桑貝
孟買 布哇 哆達 哆囒 香港 上海 長春 安東
京北 大連 旅順 營口 遼陽 鐵嶺 天津 漢口

寰球無二 常備神藥

JINTAN 仁丹 起死回生
日本大阪 森下博藥房

請問 有此備哉

一服仁丹 廓然神暢
彈唱相壽 瑞氣滿堂

▲何人何處須要仁丹矣

活用時
●辨事執務之時
●念書勤學之時
●出遊行樂之時
●有疾鬧疫之時
等必可用此靈藥

價目
試服包……日金五錢
小包……仝拾錢
中包 添呈洋銀藥盒 廿五錢
大包 添呈裝鏡藥盒 五拾錢
各藥房均行寄售祈就近購取